

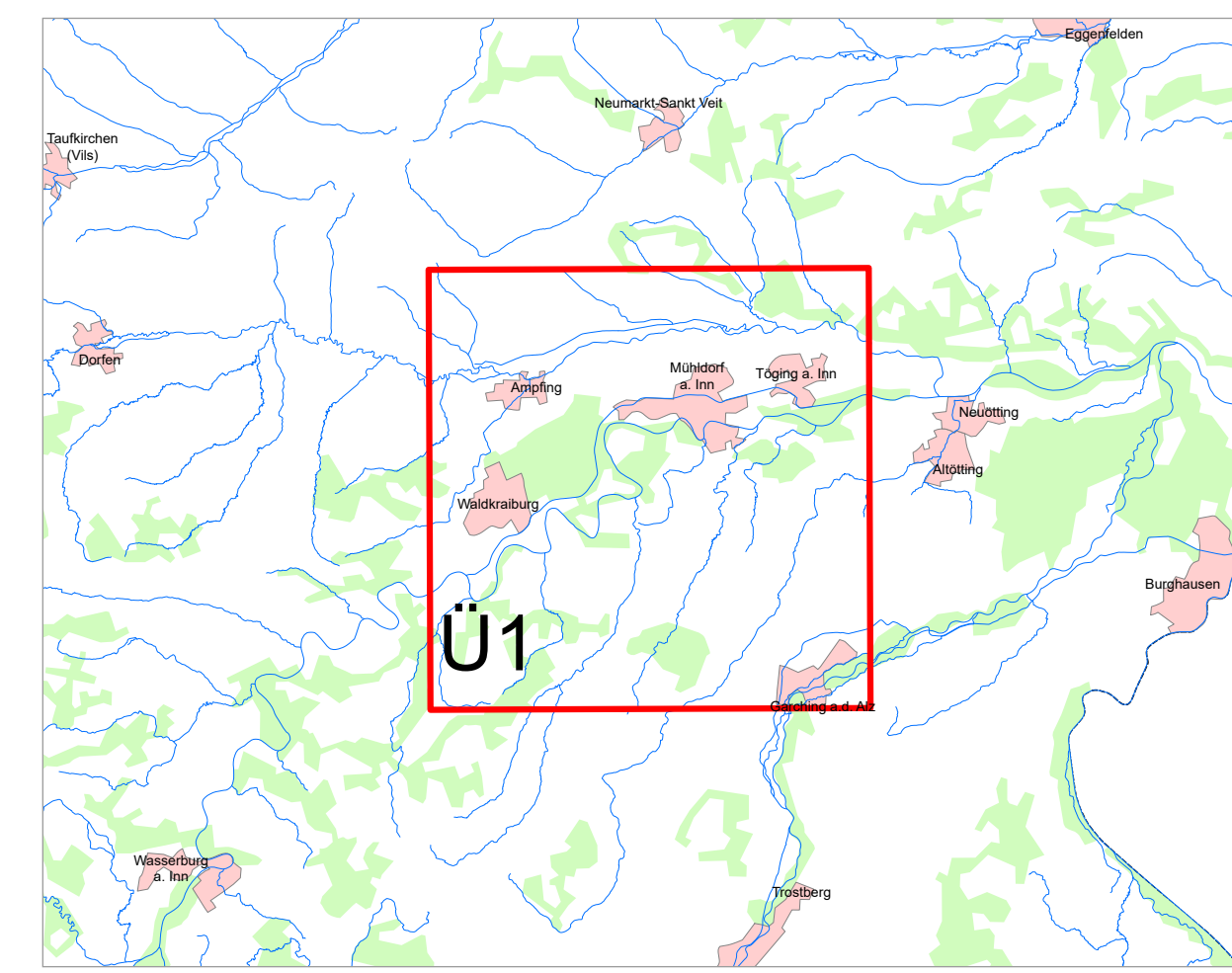

- Legende**
- festgesetztes Überschwemmungsgebiet
  - Landkreis
  - Gemeinde
  - Blattsschnitte

**Hinweis:**  
 Durch den Hochwasserschutz in Mühldorf am Inn im Bereich der Kläranlage ist die Firma ODU und die Kläranlage Hochwassergeschützt.



Geobasisdaten: Amtliches Liegenschaftskataster- informationssystem (ALKIS) 1: 1000		
Fachdaten: © Bayerische Vermessungsverwaltung 2024 Informationssystem Wasserwirtschaft		
Vorhaben: Gew I, Inn Fluss-km 127,900 bis 101,000 Festsetzung des Überschwemmungsgebiets	Anlage: <b>2.1</b>	
Vorhabensträger: Wasserwirtschaftsamt Rosenheim	Plan-Nr.: <b>Ü1</b>	
Landkreis: Mühldorf am Inn (Lk.)		
Gemeinde: Aschau a. Inn, Zettenbach, Waldkraiburg, Kraiburg a. Inn, Mühldorf a. Inn, Polling		
Maßstab: 1 : 25 000	Übersichtskarte	Ausgabe vom: 31.01.2025 Entwurf für: 08.02.2017 Ursprung: 15.09.2010
<b>Wasserwirtschaftsamt</b>		
Entwurfverfasser: gez. Dr. Hafner	entworfen gezeichnet	Datum, Name 17.12.24 Krieger 10.01.25 Krieger
Datum: 31.01.2025	Unterschrift	geprüft 28.01.25 Wiedmann